

PRESTACIONES ECONÓMICAS

Y AYUDAS A PERSONAS
CON DISCAPACIDAD
INTELECTUAL Y
SUS FAMILIAS

2020

ASOCIACIÓN A FAVOR DE
PERSONAS CON DISCAPACIDAD
INTELECTUAL DE ÁLAVA
ADIMEN-EZINTASUNA DUTEN
PERTSONEN ALDEKO ARABAKO
ELKARTEA

apdema.org





Servicios Asociativos

Trabajadora Social (Oiane Uriarte)
945 25 89 66
trabajosocial@apdema.org

Servicio de Apoyo a Familias

- Información, orientación y gestión de temas relacionados con la DI
- Bienvenida inicial y seguimiento de las familias asociadas
- Información sobre prestaciones económicas
- Recogida y actualización de datos de la persona y su familia
- Preparación del futuro
- Asesoramiento jurídico

Formación y divulgación

- Formación para las familias y las personas con discapacidad
- Divulgación en distintos ámbitos

Comisiones y grupos de trabajo

- Comisión de empleo
- Comisión de centros ocupacionales
- Comisión de usuarios
- Comisión de mayores
- Grupo de familias de Vitoria-Gasteiz
- Grupo de familias del Valle de Ayala

Programas transversales

- Programa de envejecimiento activo
- Programa de formación para el empleo

Índice

Prestaciones económicas familiares y personales	3
Prestación por hijo a cargo.....	3
Pensión no contributiva de invalidez.....	3
Fondo de bienestar social.....	3
Pensión de orfandad.....	4
Prestación por cuidados en entorno familiar.....	4
Prestación vinculada a servicio.....	4
Prestación económica de asistencia personal.....	4
Ayudas individuales	5
Normativa reguladora de ayudas individuales.....	5
Prestaciones ortoprotésicas.....	5
Subvención de sedación y extracción odontológica.....	5
Beneficios fiscales	6
Deducción por discapacidad o dependencia del contribuyente, descendiente, ascendiente, cónyuge o pareja de hecho constituida.....	6
Reducción por aportación a sistemas de previsión social constituidos a favor de personas con discapacidad.....	6
Deducción por aportaciones realizadas al patrimonio protegido de la persona con discapacidad.....	6
Exención impuesto matriculación.....	7
Exención del impuesto sobre vehículos de tracción mecánica.....	7
IVA reducido en compra de automóvil.....	7
Transporte	8
Tarjeta de estacionamiento para vehículos que transporten personas con discapacidad y movilidad reducida.....	8
Ayudas para la utilización del servicio de taxi.....	8
Tarjeta bat para personas con discapacidad.....	8
Tarjeta dorada renfe.....	9
Transporte público interurbano y transporte público comarcal en el territorio histórico de Álava.....	9
Medidas de protección a la familia	10
Medidas de conciliación laboral y familiar.....	10
Medidas económicas.....	11

Prestaciones económicas familiares y personales

Prestación por hijo a cargo

Cuantía

1.000 €/año
(250€/ trimestre).

4.747,20 €/año
en 12 pagas.

7.120,80 €/año
en 12 pagas.

Requisitos:

- Edad inferior a 18 años.
- Discapacidad superior a 33%.
- Edad superior a 18 años.
- Discapacidad superior a 65%.
- Modif. Capacidad legal si no llega al 65%.
- Edad superior a 18 años.
- Discapacidad superior a 75%.
- Certificado de ayuda a 3ª persona o dependencia grado 1, 40 pts o más.

Organismo:

Oficinas del Instituto Nacional de la Seguridad Social.

Observaciones:

Compatible con pensión de orfandad y considerada renta exenta para IRPF. Se extingue si las rentas percibidas por trabajo de la persona con discapacidad o prestación sustitutiva superan el 100% del SMI.

Pensión no contributiva de invalidez

Cuantía:

5.538,40 €/año en 14 pagas.

8.307,60 €/año en 14 pagas.

Requisitos.

- Edad entre 18 y 65 años.
- Discapacidad superior a 65%.
- Carecer de ingresos suficientes.
- Edad entre 18 y 65 años.
- Discapacidad superior a 75%.
- Certificado de ayuda de 3ª persona.
- Carecer de ingresos suficientes.

Organismo: Instituto Foral de Bienestar Social. C/San Prudencio, 30. Vitoria-Gasteiz.

Observaciones:

Susceptible de ser complementada con la RGI. Otorga condición de pensionista.

Fondo de bienestar social

Cuantía: 149,86 €/mes en 14 mensualidades ó 2.098,04 €/año.

Requisitos:

- Edad superior a 16 años.
- Discapacidad superior a 45%.
- No tener acceso a otras pensiones.
- Unidades laborales determinadas por Centro Base.

Organismo: Instituto Foral de Bienestar Social. C/ San Prudencio, 30. Vitoria-Gasteiz.

Observaciones: Susceptible de ser complementada.

Pensión de orfandad

Cuantías mínimas: Cuantía mínima por beneficiario menor de 18 años con discapacidad mayor del 65%, 5.754 €/año (14 pagas)

Cuantía mínima para mayores de 18 años con discapacidad, 2.924,60€/año (14 pagas)

Requisitos:

- Que el sujeto causante, estuviera en situación de alta y con la cotización exigida.
- Incapacidad absoluta para el trabajo en mayores de 18 años.

Organismo: Instituto Nacional de Seguridad Social.

Observaciones: Compatible con prestación por hijo a cargo.



Prestación por cuidados en entorno familiar

Cuantía: Varía según grado de dependencia, servicios utilizados, otras prestaciones económicas percibidas y renta familiar.

Requisitos:

- Tener reconocida situación de dependencia.
- Que persona dependiente y cuidadora estén empadronadas y vivan en el mismo domicilio y estén unidas por parentesco.

Organismo: Instituto Foral de Bienestar Social. C/ San Prudencio, 30. Vitoria-Gasteiz.

Observaciones: Se deducirán de esta prestación:

- El complemento de gran invalidez.
- El complemento de la prestación por hijo a cargo mayor de 18 años con un grado de discapacidad igual o superior al 75%.
- El complemento a la pensión de invalidez no contributiva por necesidad de otra persona.
- El subsidio de ayuda por tercera persona.

Prestación vinculada a servicio

Finalidad: Contribuye a la financiación de los servicios privados cuando no es posible acceder a los centros y servicios públicos y concertados de la Diputación Foral de Alava.

Cuantía: Varía según grado de dependencia, otras prestaciones económicas percibidas y renta familiar.

Requisitos:

- Tener reconocida situación de dependencia.
- Reunir requisitos de acceso al servicio.
- Acreditar que dispone plaza en un centro que reúna los requisitos exigidos.

Organismo: Instituto Foral de Bienestar Social. C/ San Prudencio, 30. Vitoria-Gasteiz.

Prestación económica de asistencia personal

Cuantía: Varía según el grado de dependencia y puntos, además de la renta y la compatibilidad con otros servicios o prestaciones.

Requisitos: Para la persona en situación de dependencia:

- Requerir apoyo para actividades básicas de la vida diaria.
- Destinarla a la contratación de un asistente personal.

Para el asistente personal:

- Contrato laboral.
- Afiliación, alta y cotización a la Seguridad Social.
- No ser cónyuge, pareja de hecho o pariente hasta tercer grado.
- Formación específica.

Organismo: Instituto Foral de Bienestar Social. C/ San Prudencio, 30. Vitoria-Gasteiz.

Observaciones: No compatible con la prestación por cuidados en el entorno familiar.



Ayudas individuales



Normativa reguladora de ayudas individuales

Cuantía: Prestaciones puntuales, individuales y con un fin concreto.

Requisitos:

- Calificación de discapacidad.
- No poder recibir ayudas de misma naturaleza de otras instituciones.

Organismo:

Centro de Orientación y Valoración del IFBS. C/Manuel Iradier, 27 Vitoria-Gasteiz.

Observaciones: Ayudas destinadas a: Accesibilidad en la vivienda, eliminación de barreras arquitectónicas, adaptaciones en la vivienda, productos de apoyo para actividades domésticas, para el cuidado y la protección personal relacionados con el aseo, vestimenta y cuidado personal, para la comunicación e información, para la movilidad personal. Compra y reparación de sillas de ruedas, scooters, etc.

Prestaciones ortoprotésicas

Cuantía: Se establece en cada caso, según baremo.



Requisitos:

- Ser beneficiario de la Seguridad Social.
- Que las prestaciones ortoprotésicas sean prescritas por Osakidetza.

Organismo:

Dirección Territorial de Sanidad de Álava. C/Olaguibel, 38. Vitoria-Gasteiz.

Subvención de sedación y extracción odontológica

Cuantía: La totalidad de la sedación necesaria por la persona en cada intervención concreta.

Requisitos:

- Formulario cumplimentado.
- Calificación de discapacidad.
- Informe del odontólogo de Osakidetza o del Médico de Atención Primaria que explique el motivo de la necesidad de sedación.
- Presupuesto de la intervención a realizar.

Organismo:

Delegación Territorial de Sanidad de Álava. C/Olaguibel, 38. Mesa 3. Vitoria-Gasteiz.

Observaciones:

Antes de realizar la intervención hay que acudir a la Delegación de Sanidad, presentar los documentos mencionados y cumplimentar un formulario. Días después tanto el paciente como el centro odontológico recibirán una carta con la aprobación.

El importe será abonado directamente al centro odontológico.



Beneficios fiscales

Deducción por discapacidad o dependencia del contribuyente, descendiente, ascendiente, cónyuge o pareja de hecho constituida



Cuantía: Entre 779€ y 1.666€.

Requisitos:

- Discapacidad intelectual del 33% o más o situación de dependencia reconocida.
- Es necesaria convivencia, salvo en el caso del cónyuge.
- Cuando la persona con discapacidad presente declaración por este impuesto, podrá optar entre aplicarse la totalidad de la deducción en su declaración o que se la practique en su totalidad el contribuyente de quien dependa.
- Si la persona con discapacidad depende de varios contribuyentes, la deducción se prorrateará y dividirá a partes iguales entre ellos.

Organismo: Diputación Foral de Álava. Departamento de Hacienda.
C/Félix María Samaniego, 14. Vitoria-Gasteiz.

Reducción por aportación a sistemas de previsión social constituidos a favor de personas con discapacidad

Cuantía:

- Si se realizan aportaciones por la propia persona con discapacidad y por otra persona a su favor, o solo por la propia persona, el límite máximo de reducción se eleva a 24.250 €.
- Si quien hace la aportación es otra persona, el límite máximo de reducción por las aportaciones que esa otra persona haga a favor de la persona con discapacidad es de 8.000 €. Esta reducción es independiente de la que tal persona pueda realizar a sus propios sistemas de previsión social de acuerdo con los límites ya indicados

Requisitos:

- Discapacidad intelectual del 33% o más.
- Vínculo familiar con quien hace la aportación.

Organismo: Diputación Foral de Álava. Departamento de Hacienda.
C/Félix María Samaniego, 14. Vitoria-Gasteiz.

Deducción por aportaciones realizadas al patrimonio protegido de la persona con discapacidad



Cuantía: 30% de la aportación realizada con límite anual de 3.000€.

Requisitos:

- Discapacidad intelectual del 33% o más.
- Vínculo familiar con quien hace la aportación.
- Patrimonio protegido constituido en documento público o por resolución judicial.
- Compatible con la deducción por discapacidad.

Organismo: Diputación Foral de Álava. Departamento de Hacienda.
C/Félix María Samaniego, 14. Vitoria-Gasteiz.

NOTA IMPORTANTE: Las disposiciones previstas en normativa tributaria a favor de personas con discapacidad igual o superior al 65%, se aplican a las personas con discapacidad que tengan declarada judicialmente la modificación de la capacidad, aunque no alcance dicho grado. (Norma Foral 4/2000 de Medidas Tributarias)

Exención impuesto matriculación

Requisitos:

- Calificación discapacidad.
- Uso exclusivo del vehículo por la persona con discapacidad.
- Que hayan transcurrido al menos 4 años desde la matriculación de otro vehículo en análogas condiciones (salvo siniestro total).
- Que no sean objeto de transmisión durante el plazo de los 4 años siguientes a la fecha de su matriculación.

Organismo: Diputación Foral de Alava. Departamento de Hacienda.
C/Félix María Samaniego, 14. Vitoria-Gasteiz.

Exención del impuesto sobre vehículos de tracción mecánica

Requisitos:

- Discapacidad entre el 33% y el 65% con anexo de movilidad de 7 o más puntos (letras A, B o C) o discapacidad superior al 65%.
- Vehículo de menos de 14 caballos fiscales a nombre de la persona con discapacidad.
- Uso exclusivo del vehículo para el traslado de la persona con discapacidad.
- Sólo podrá declararse la exención del impuesto de un vehículo por persona con discapacidad.
- Si declara que la persona con discapacidad no conduce el vehículo, la persona conductora deberá estar empadronada con la persona con discapacidad, a excepción de las incluidas en la letra A, siempre que el vehículo se encuentre adaptado para el uso con silla de ruedas, a la fecha de devengo del impuesto.

Organismo: Ayuntamiento de Vitoria-Gasteiz. Servicio de Gestión Tributaria.
Oficinas de Atención Ciudadana u oficinas de San Martín.

IVA reducido en compra de automóvil

Requisitos:

- 7 puntos o más en el anexo de movilidad.
- Realizar la compra del automóvil en concesionario (nuevo o de 2ª mano)
- Que hayan transcurrido al menos 4 años desde la adquisición de otro vehículo (salvo siniestro total).
- No ser objeto de transmisión durante el plazo de los 4 años siguientes.

Organismo: Diputación Foral de Álava. Departamento de Hacienda.
C/Félix María Samaniego, 14. Vitoria-Gasteiz.

Observaciones: La finalidad es aplicar el IVA del 4% a adquisiciones de vehículos que transportan habitualmente a personas con discapacidad con dificultades de movilidad. Es necesario el reconocimiento previo del derecho por parte de la Diputación Foral de Álava, por lo que deberá presentarse la solicitud con anterioridad a la adquisición.



Transporte

Tarjeta de estacionamiento para vehículos que transporten personas con discapacidad y movilidad reducida

Requisitos:

- Calificación de discapacidad.
- Movilidad reducida.
- Uso para transporte de la persona con discapacidad.

Organismo: Ayuntamiento de Vitoria-Gasteiz. Oficinas de atención ciudadana.

Ayudas para la utilización del servicio de taxi

Cuantía: Tarjeta para utilizar como modo de pago.

Requisitos:

- Tener 12 años o más.
- Empadronamiento en una localidad del territorio histórico de Álava o del Enclave de Treviño.
- No encontrarse imposibilitado para efectuar desplazamientos fuera de su domicilio habitual.
- Discapacidad superior al 33% y al menos 9 puntos en el baremo de dificultades para utilizar transportes colectivos.
- Que la discapacidad psíquica no le impida el desarrollo de una vida social autónoma. En ningún caso el grado de discapacidad psíquica será superior al 60%.
- La discapacidad psíquica no deberá superar el 50% si se tiene puntuado al menos uno de los siguientes ítems del baremo de valoración de dependencia:
 - Evitar situaciones de riesgo fuera del domicilio.
 - Planificar los desplazamientos fuera del hogar.

Organismo: Instituto Foral de Bienestar Social en Vitoria-Gasteiz. Ayuntamientos de la localidad correspondiente en el resto de la provincia.

Plazo de presentación de solicitudes hasta el 31 de octubre de 2020.

Tarjeta bat para personas con discapacidad

Requisitos:

BAT PERSONALIZADA:

- Tener una discapacidad entre el 33% y el 64% que afecte al aparato locomotor reduciendo la movilidad de la persona solicitante.
- No percibir ayudas en el programa de Bono taxi.
- Tener ingresos inferiores a 16.135,08 €.
- Bonificaciones únicamente en el autobús urbano.

BAT BEREZI:

- Tener una discapacidad de grado superior al 64%.
- Tener ingresos anuales inferiores a 16.135,08€.
- Bonificaciones tanto en el autobús urbano, como en el tranvía.

Organismo: Ayuntamiento de Vitoria-Gasteiz. Oficinas de atención ciudadana.

Tarjeta dorada renfe



Cuantía: Descuentos según el servicio y el día de la semana.

Beneficiarios:

- Personas mayores de 60 años.
- Pensionistas mayores de 18 años de la Seguridad Social Española que estén en situación de Incapacidad física o psíquica Permanente Total, Absoluta o Gran Invalidez.
- Pensionistas mayores de 18 años de las clases pasivas civiles y retirados militares que estén en situación de Incapacidad Permanente para el servicio o inutilidad.
- Personas con una discapacidad igual o superior al 33%.
- Acompañantes de personas con una discapacidad igual o superior al 65% que tendrán las mismas condiciones económicas de viaje que el titular.

Transporte público interurbano y transporte público comarcal en el territorio histórico de Álava

Cuantía: Gratis para acompañantes de personas con discapacidad visual o movilidad reducida que requieran de asistencia personal para sus desplazamientos, así como acompañantes de personas con discapacidad psíquica, sensorial o intelectual que requieran de esa misma asistencia personal.

Requisitos:

- Tener la discapacidad reconocida y requerir de asistencia personal para poder realizar el trayecto en transporte público.

Organismo: Diputación Foral de Álava.

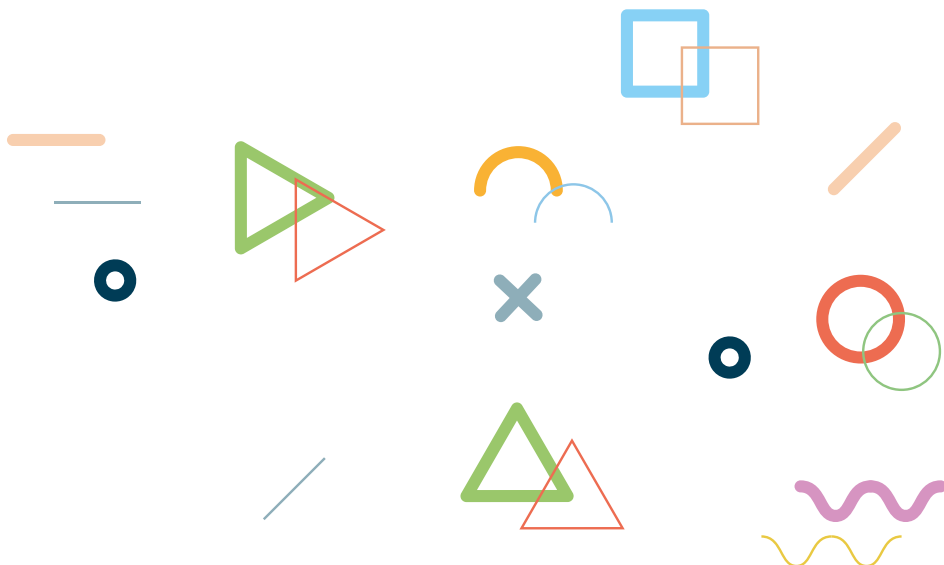

Medidas de protección a la familia

Medidas de conciliación laboral y familiar

EXCEDENCIA (para cuidado de hijos/as menores de 3 años) y **REDUCCIÓN DE JORNADA** (para cuidado de hijos/as menores de 12 años)

Concepto	Cuantía RFE < 20.000 (euro)	Cuantía RFE > 20.000 (euro)
Ayuda anual a EXCEDENCIA	3.500,00-4.550,00*	2.942,00-3.824,60*
Ayuda anual a REDUCCIÓN >= 45%	2.800,00-3.640,00*	2.354,00-3.060,00*
Ayuda anual a REDUCCIÓN 40% a 44,9%	2.500,00-3.250,00*	2.140,00-2.782,00*
Ayuda anual a REDUCCIÓN 33% a 39,9%	2.200,00-2.860,00*	1.819,00-2.364,70*

Las cantidades marcadas con un * suponen un incremento del 30% y se aplican a las siguientes tipologías de familias:

- Familias monoparentales.
- Familias numerosas.
- Unidades familiares con alguna persona en situación de dependencia severa, gran dependencia o discapacidad igual o superior al 50%.
- Unidades familiares con alguna persona víctima de violencia de género.

Si el menor padece una discapacidad reconocida de porcentaje igual o superior al 33% la ayuda podrá disfrutarse hasta que cumpla 18 años.

Solicitar en: Zuzenean C/Ramiro de Maeztu, 10 bajo. Vitoria-Gasteiz.

La **EXCEDENCIA VOLUNTARIA** por cuidado de hijos o de hijas menores de un año (por nacimiento, adopción, tutela, guarda con fines de adopción o acogimiento permanente) para fomentar la corresponsabilidad en el cuidado y crear vínculo con el bebé.

- Hasta las 16 semanas.
- En caso de discapacidad del hijo o de la hija: Hasta las 17 semanas.
- Familias monoparentales-monomarentales: Hasta las 24 semanas.

(Siempre completando el permiso por nacimiento y cuidado de la Seguridad Social)

Personas beneficiarias

- Personas trabajadoras por cuenta ajena a las que les sea de aplicación el Estatuto de los Trabajadores, a excepción del personal laboral al servicio de las administraciones públicas.

Cuantía de la ayuda

Base de cotización a la Seguridad Social del mes anterior al inicio de la excedencia.



- Personas trabajadoras autónomas. Condicionado a la contratación de una persona trabajadora a tiempo completo. Base de cotización a la Seguridad Social del mes anterior al inicio de la excedencia.
- Personas trabajadoras socias cooperativistas. Sumas de las bases de cotización a la Seguridad Social y al sistema intercooperativo del mes anterior al inicio de la excedencia.

Condiciones para la concesión de la ayuda:

- La persona solicitante debe residir y figurar empadronada en la CAPV desde un año antes a la presentación de la solicitud o haberlo estado durante 5 años continuados en los 10 inmediatamente anteriores. Además, debe estar empadronada con el hijo o hija.
- La persona solicitante debe haber agotado la prestación contributiva por nacimiento o cuidado de la Seguridad Social.
- La otra persona progenitora –la no solicitante-, en caso de haberla, debe haberse incorporado a la actividad laboral (ver instrucciones en euskadi.eus).
- No se subvencionarán las excedencias cuando la otra persona progenitora –la no solicitante-, en caso de haberla, se encuentre en situación de reducción de jornada de trabajo o tenga un contrato a tiempo parcial de porcentaje inferior al 50% respecto a la jornada completa del sector en el que ejerce su actividad.
- Durante la excedencia el hijo o hija no asistirá a un centro de educación infantil.



Medidas económicas

- Primer hijo/a: Única subvención en el momento del nacimiento o adopción de entre 400 y 900€ según ingresos familiares.
- Segundo hijo: Un pago al nacimiento o adopción, otro al año de edad y otro a los dos años.
- Tercer hijo/a o sucesivo: Un pago al nacimiento y seis pagos más al cumplir uno, dos, tres, cuatro, cinco y seis años.
- En el caso de que uno de los hijos/as tenga una discapacidad superior al 33% las cuantías se duplican.

Solicitar en: Zuzenean C/Ramiro de Maeztu, 10 bajo. Vitoria-Gasteiz.



→ **Salario mínimo interprofesional**
950€/mes ó 13.300€/año (14 pagas)



CONTACTOS:

Servicios Asociativos

Trabajadora Social (Oiane Uriarte)
945 25 89 66
trabajosocial@apdema.org

Servicio de Viviendas

Responsable de Hogares
945 25 89 66
hogares@apdema.org

Responsable de Programas
945 25 89 66
programas@apdema.org

Servicio de Atención Temprana

Coordinadora
945 23 52 18
at.temprana@apdema.org

Servicio de Ocio y Participación Social

Coordinación General del Servicio de Ocio
945 25 89 88
serviciodeocio@apdema.org

Centro de ocio de Vitoria-Gasteiz
945 14 46 33
centrotlvitoria@apdema.org

Centros de ocio de Laudio-Llodio y Amurrio
636 487 032
centrosocio-alava@apdema.org

Programa de ocio de Rioja Alavesa
648 093 100
ocioriojaalavesa@apdema.org



APDEMA

APDEMA - Asociación a favor de Personas con
Discapacidad Intelectual de Álava
La Paloma, 1 Bajo. 01002 Vitoria-Gasteiz · Tel. 945 258 966
apdema@apdema.org

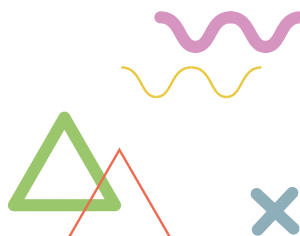

www.apdema.org

facebook
www.facebook.com/apdema
twitter
twitter.com/APdema